

Voorlopige optielijst

Project: 00817-DOK01 DOK 1 te Oud IJmuiden
Bouwnummer 07 DOK 1 te Oud-IJmuiden
Naam: BPD Ontwikkeling B.V.
Datum: 27 maart 2024



Totaal nog te accorderen (voorlopige opties):

€ 2.030,00

+

Totaal nog te accorderen (voorlopige opties) en in opdracht (definitieve opties):

€ 2.030,00

Te accorderen voorlopige opties:

Onderstaand treft u een overzicht aan van alle opties welke u heeft gekozen. U dient de opties welke u daadwerkelijk in opdracht wilt geven te accorderen middels uw (beide) handtekeningen.

Print deze lijst uit, zet uw paraaf achter de opties en zet uw (beide) handtekening(en) onder de "Voorlopige optielijst" ter bevestiging.

Vervolgens dient u deze lijst en uw optietekening(en) in te scannen en vóór de sluitingsdatum van de gekozen optie toe te sturen via het portaal.

Opties welke worden vermeld onder het kopje "Definitieve opties" hoeft u niet meer te accorderen, deze zijn reeds door u in opdracht gegeven.

Voorlopige optielijst

Project: 00817-DOK01 DOK 1 te Oud IJmuiden
Bouwnummer 07 DOK 1 te Oud-IJmuiden
Naam: BPD Ontwikkeling B.V.
Datum: 27 maart 2024



1 Bouwkundige wijzigingen en installaties

Optie	Omschrijving	Aantal	Per stuk	Bedrag
105.30 voorlopig	Draingoot in de badkamer. Doucheput wijzigen in een draingoot van 700 mm lang. De draingoot zal ca. 100 mm vanuit de achter- en zijwanden worden geplaatst, dit i.v.m. het afschot en integelen van de draingoot.	1	€ 1.250,00	€ 1.250,00
			Paraaf voor	<input type="text"/>
140.100 voorlopig	Dubbele spatwaterdichte wandcontactdoos op balkon/buitenruimte. Indien er geen specifieke hoogte is opgegeven, zal de wandcontactdoos op ca. 400 mm + peil gemonteerd worden.	1	€ 300,00	€ 300,00
			Paraaf voor	<input type="text"/>
140.11 voorlopig	3 Loze leidingen t.p.v. mogelijke plaats kookeiland. Het opnemen van 3 loze leidingen vanuit de meterkast naar mogelijke opstelplaat kookeiland uitkomend in de vloer als op tekening aangegeven.	1	€ 480,00	€ 480,00
			Paraaf voor	<input type="text"/>

Totaalbedrag te accorderen voorlopige opties: € 2.030,00

Ter ondertekening:

Naam: BPD Ontwikkeling B.V.

Datum:

Handtekening koper 1:

Handtekening koper 2 (i.v.t.):

Totaalbedrag aan voorlopige (te accorderen) & definitief gekozen opties: € 2.030,00

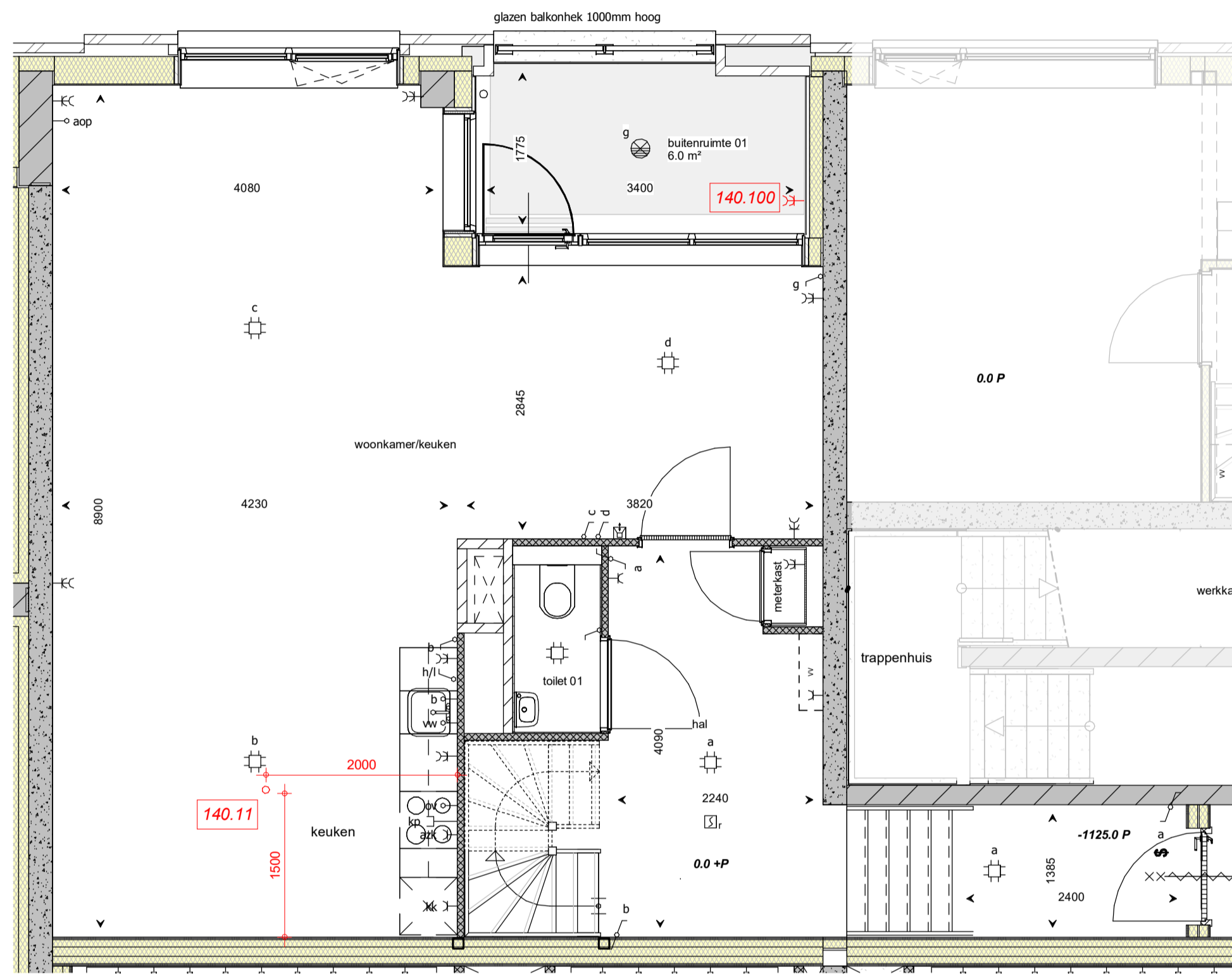

Begane grond, bouwnr. 7

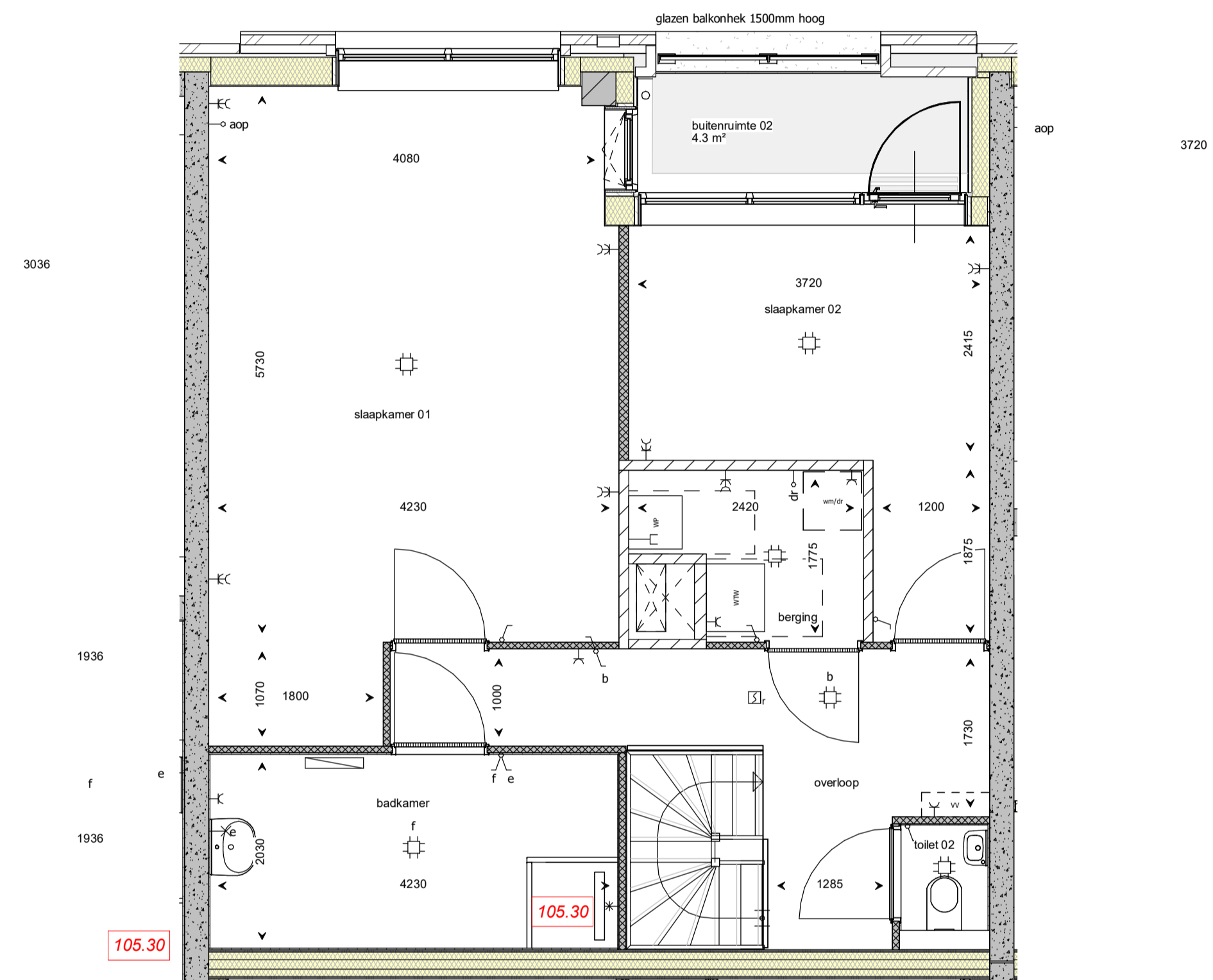

1e Verdieping, bouwnr. 7

DISCLAIMER

De op deze tekening aangegeven maten zijn circa maten in millimeters en tussen de wanden / vloeren gemeten, waarbij geen rekening is gehouden met enige wandafwerking, plinten, aftrimming, ect. In verband met nauwkeurige uitwerking van details, constructies, maatvoering materialen e.d. kunnen er kleine afwijkingen ontstaan ten opzichte van de nu vermelde gegevens. Deze geringe afwijkingen geven geen aanleiding tot verrekening. Aan de op deze tekeningen aangegeven maten kunnen derhalve geen rechten worden ontleend. De op deze tekening aangegeven maatvoering is niet geschikt voor opdrachten aan derden door koper(s). De posities van aansluitingen en installatie onderdelen zijn indicatief op tekening weergegeven. De exacte aantallen en posities zullen na berekening in het werk door de installateurs worden bepaald en kunnen afwijken van deze tekening.

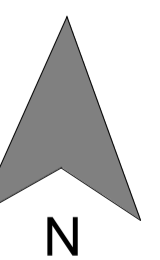
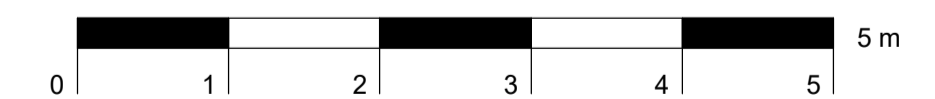

RENVOOI ELEKTRA

—C	wandcontactdoos	—o aop	loze leiding (niet bedraad) abnorme overspanning	—o b	aansluitpunt boiler niet bedraad	⊗	wandlichtpunt	○	ventilatiepunt toevoer
—EC	dubbele wandcontactdoos	—th	thermostaat bedraad	⊗	plafondlichtpunt	⊗	rookmelder	⊗	ventilatiepunt afvoer
—vw	loze leiding (niet bedraad) vaatwasser	—C	wandcontactdoos warmte pomp	⊗	intercom binnenpost	⊗	cap	⊗	radiator
—C kk	wandcontactdoos koelkast	—kp	wandcontactdoos perlex kookplaat	⊗	centraal aardpunt	⊗	—X	⊗	bedrukker
—C azk	wandcontactdoos afzuigkap	—dsk	aansluitpunt naar dak niet bedraad	⊗	krijlstreep	⊗	⊗	⊗	douchekraan
—o ov/mag	loze leiding (niet bedraad) oven, magnetron								lichtpunt
									handbrandblusser
									droge blusleiding

RENVOOI BOUWKUNDIG

—	metselwerk	—	kalkzandsteen d= 100/120/150mm	wm/dr	opstelplaats wasmachine/droger
—	beton fhwg	—	metalsudwand woningscheidend d= 250mm	wp	opstelplaats warmtepomp
—	beton prefab	—	ongesoleerde metalstudwand	wfw	opstelplaats wtw
—	hab element d= 300mm	—	geïsoleerde voorzetwand	vv	vloerverwarming verdeker
—	spouw isolatie d= 150mm	—	SkerAR geveelscherm	VD	vrijloopeurdranger
—	celenbeton d=70/100 mm	—	akoestische roosters	—X—X	deur zelfsluitend
				—X—X—X—X	deur 30min. brandwerend
				—X—X—X—X—X—X	deur 60min. brandwerend
				—X—X—X—X—X—X—X—X	woning entree

Onderwerp : koperskeuze bouwnr. 7
 Werk : Oud-IJmuiden DOK 1
 Opdrachtgever : BPD Ontwikkeling B.V.

Postbus 8, 1130AA Volendam
 Stebbelend 10, 1131 AB Volendam
 telefoon : 0299-398900
 Fax : 0299-398950

Werkno.: 0184
 Bladno.: KK-007
 Getekene: R.S. Formaat: A1
 Schaal: 1:50 Status:
 Wijziging Datum Datum: 27-03-2024