

9e Verdieping

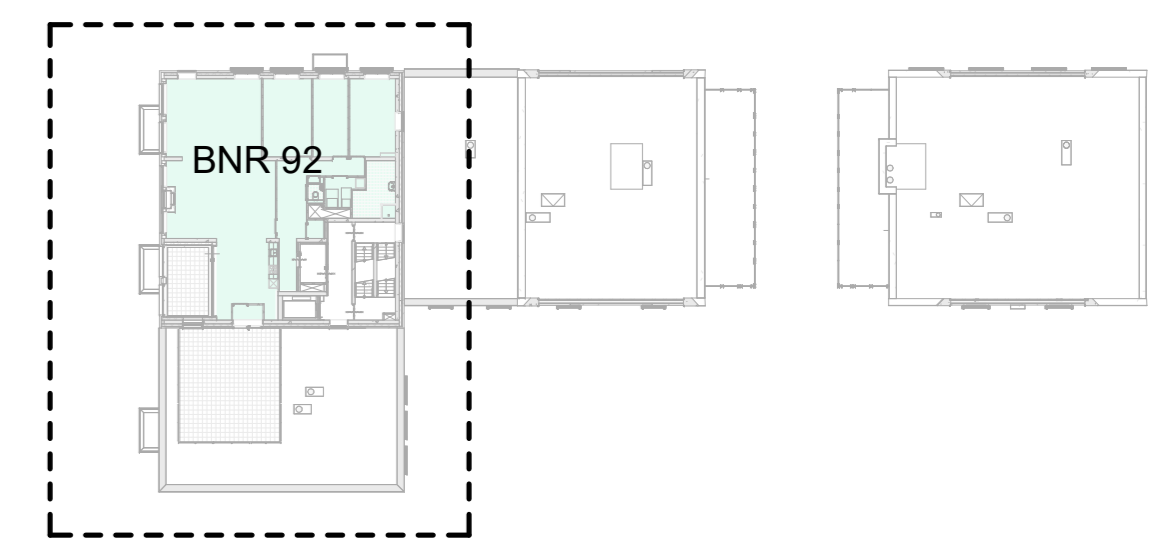

**DISCLAIMER**

De op deze tekening aangegeven maten zijn circa maten in millimeters en tussen de wanden / vloeren gemeten, waarbij geen rekening is gehouden met enige wanddikte, plinten, afmeting, etc. In verband met nauwkeurige uitvoering van details, constructies, materialen e.d. kunnen er kleine afwijkingen ontstaan ten opzichte van de nu vermelde gegevens. Deze geringe afwijkingen geven geen aanleiding tot verkeering. Aan de op deze tekening aangegeven maten kunnen derhalve geen rechten worden ontleend. De op deze tekening aangegeven maatvoering is niet geschikt voor opdrachten aan derden door kopieën. De posities van aansluitingen en installatie onderdelen zijn indicatief op tekening weergegeven. De exacte aantallen en posities zullen na berekening in het werk door de installateurs worden bepaald en kunnen afwijken van deze tekening.

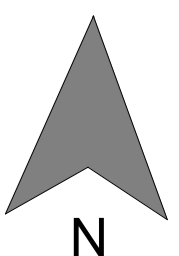
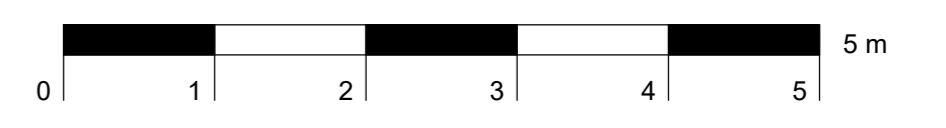

**RENVOOI ELEKTRA**

—C— wandcontactdoos	→ a ep lize leding (niet bedraad)	→ b aansluitpunt bolle niet bedraad	⊗ wandlichtpunt	○ verlichtpunt boor
—EC— dubbele wandcontactdoos	⚡ ontkoppelaar	→ th. thermostaat bedraad	⊗ plafondlichtpunt	⊗ verlichtpunt afzet
—VV— lize leding (niet bedraad) vaaier	⚡ wisselschakelaar	—C— wandcontactdoos warmtepomp	⊗ rookmeter	⊗ radiator bedrader
—C ik wandcontactdoos bedraad	⚡ hoog/lage stand schakelaar	—C kp wandcontactdoos perle lichtkast	⊗ intercom binnenpost	⊗ douchekraan
—C sk wandcontactdoos afzuigkap	⚡ serie schakelaar	⊗ contactdoos	→ cp centraal aansluitpunt	⊗ kiltpunt
→ ou/mag lize leding (niet bedraad) oven, magnetron	→ aansluitpunt niet bedraad	→ dak aansluitpunt naar dak met bedraad	⊗ wissel	⊗ handbrandblusser
			⊗	⊗ droge blusleiding

**RENVOOI BOUWKUNDIG**

meubelwerk	kalkzandsteen d=100/120/150mm	WTW/dr opstelplaats warmtepomp
beton draag	metaalstaalwand woningdomein d=250mm	WP opstelplaats wv
beton prefab	ongetechende metaalstaalwand	WW vloerverwarming verdeler
hab element d=300mm	geïsoleerde voorzetwand	VV vrijgeleidebringer
spouw isolatie d=150mm	StairAir gevelscherm	VD deur zelfsluitend
colerbeton d=12x100 mm	akoestische rooster	deur 30mm, brandwerend
		deur 65mm, brandwerend
		woning entree

opdrachtgever: **BPD Ontwikkeling B.V.**

projectnummer: **0184**

onderwerp: **9e Verdieping**

formaat: **A0** schaal: **1:50** status: **KAO**

projectnummer: **Oud-IJmuiden**

datum: **16-06-2023**

tekeningnummer: **KAO-030**